

# “Ενημέρωση του Διδακτικού & Διοικητικού προσωπικού Ιδρυμάτων Ανώτατης Εκπαίδευσης”

*Αποτελέσματα της έρευνας του ΙΚΥ για το Πρόγραμμα ERASMUS*

Αθήνα, 15/2/2013  
Χαροκόπειο Πανεπιστήμιο

Ασπασία Καράμπελα  
Erasmus/Bologna Experts





Διαδικασία της  
Μπολόνια



Προώθηση  
Κινητικότητας  
Erasmus



Στόχος: Αύξηση Κινητικότητας  
1. Αποτελεσματική Ενημέρωση  
2. Ποιότητα Κινητικότητας



Έρευνα Εθνικής  
Μονάδας/ΙΚΥ

1. Αποτύπωση  
πραγματικότητας  
2. Συλλογή απόψεων-καλών  
πρακτικών

Ιδέες και λύσεις!



EUROPEAN COMMISSION



<http://globalhighered.wordpress.com/2011/04/20/mapping-bologna-process-membership>

# Διαδικασία της *BOLOGNA* Οι Βασικές Αρχές



- ▶ 1. Υιοθέτηση ενός συστήματος εύκολα αναγνώσιμων και συγκρίσιμων τίτλων σπουδών
- ▶ 2. Υιοθέτηση ενός συστήματος βασισμένου σε τρεις κύκλους
- ▶ 3. Εφαρμογή συστήματος πιστωτικών μονάδων
- ▶ 4. **Προώθηση της Κινητικότητας**
- ▶ 5. Προώθηση της Ευρωπαϊκής συνεργασίας στη Διασφάλιση της Ποιότητας
- ▶ 6. Προώθηση της Ευρωπαϊκής διάστασης στην Ανώτατη Εκπαίδευση



# Προώθηση της κινητικότητας, επίλυση προβλημάτων που εμποδίζουν την κινητικότητα φοιτητών και προσωπικού:



**Φοιτητές:** κινητικότητα για σπουδές ή πρακτική άσκηση + διοικητική/ακαδημαϊκή υποστήριξη

**Διδάσκοντες, ερευνητές & διοικητικό προσωπικό:**

αναγνώριση της περιόδου κινητικότητας χωρίς να δημιουργείται πρόβλημα στις αρμοδιότητες ευθύνης τους στο Ίδρυμα αποστολής



# Εξερχόμενη Κινητικότητα Προσωπικού ανά χώρα 2010-11

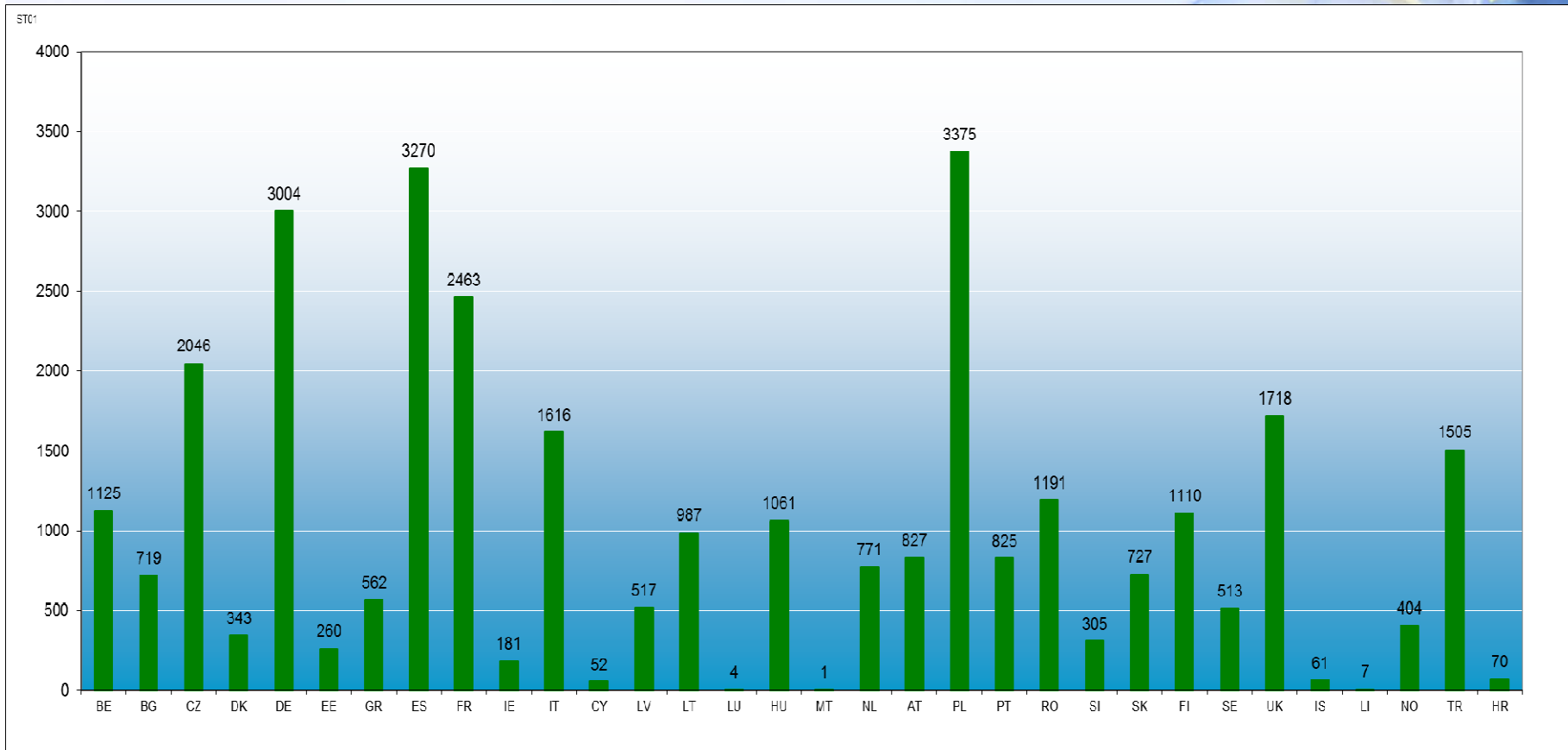

Πηγή: Ευρωπαϊκή Επιτροπή

# Εθνική Ομάδα Εμπειρογνομόνων 2011-2013

## National Team of Bologna Experts, GR



ΒΛΑΧΟΣ	ΙΩΑΝΝΗΣ	ΚΑΘΗΓΗΤΗΣ	Α.Τ.Ε.Ι. ΚΡΗΤΗΣ	ΣΧΟΛΗ ΤΕΧΝΟΛΟΓΙΑΣ ΤΗΣ ΓΕΩΠΟΝΙΑΣ
ΓΑΛΑΝΑΚΗ	ΑΙΚΑΤΕΡΙΝΗ	ΜΕΛΟΣ ΤΟΥ ΠΡΟΣΩΠΙΚΟΥ	ΟΙΚΟΝΟΜΙΚΟ ΠΑΝΕΠΙΣΤΗΜΙΟ ΑΘΗΝΩΝ	ΓΡΑΦΕΙΟ ΔΙΕΘΝΩΝ ΣΧΕΣΕΩΝ
ΓΛΑΜΠΕΔΑΚΗΣ	ΜΙΧΑΗΛ	ΚΑΘΗΓΗΤΗΣ	Α.Τ.Ε.Ι. ΑΘΗΝΩΝ	ΓΕΝΙΚΟ ΤΜΗΜΑ ΜΑΘΗΜΑΤΙΚΩΝ
ΚΟΝΤΟΓΟΥΛΙΔΟΥ	ΧΡΙΣΤΙΝΑ	ΜΕΛΟΣ ΤΟΥ ΠΡΟΣΩΠΙΚΟΥ	ΠΑΝΕΠΙΣΤΗΜΙΟ ΠΕΙΡΑΙΑ	ΓΡΑΦΕΙΟ ΔΙΕΘΝΩΝ ΣΧΕΣΕΩΝ
ΠΕΤΡΟΥΝΑΚΟΥ	ΑΙΚΑΤΕΡΙΝΗ	ΦΟΙΤΗΤΡΙΑ	ΠΑΝ/ΜΙΟ ΠΕΛΟΠΟΝΝΗΣΟΥ	ΤΜΗΜΑ ΚΟΙΝΩΝΙΚΗΣ ΚΑΙ ΕΚΠΑΙΔΕΥΤΙΚΗΣ ΠΟΛΙΤΙΚΗΣ
ΡΑΧΙΑΝΙΩΤΗΣ	ΚΩΝΣΤΑΝΤΙΝΟΣ	ΦΟΙΤΗΤΗΣ	ΠΑΝΕΠΙΣΤΗΜΙΟ ΑΘΗΝΩΝ	ΝΟΜΙΚΗ
ΤΑΡΟΥΔΑΚΗΣ	ΜΙΧΑΗΛ	ΚΑΘΗΓΗΤΗΣ	ΠΑΝΕΠΙΣΤΗΜΙΟ ΚΡΗΤΗΣ	ΤΜΗΜΑ ΜΑΘΗΜΑΤΙΚΩΝ
ΤΣΙΝΑΚΟΣ	ΑΥΓΟΥΣΤΟΣ	ΑΝΑΠΛΗΡΩΤΗΣ ΚΑΘΗΓΗΤΗΣ	Α.Τ.Ε.Ι. ΚΑΒΑΛΑΣ	ΤΜΗΜΑ ΒΙΟΜΗΧΑΝΙΚΗΣ ΠΛΗΡΟΦΟΡΙΚΗΣ
ΦΡΥΔΑ	ΦΩΤΕΙΝΗ	ΜΕΛΟΣ ΤΟΥ ΠΡΟΣΩΠΙΚΟΥ	ΠΑΝΕΠΙΣΤΗΜΙΟ ΑΘΗΝΩΝ	ΓΡΑΦΕΙΟ ΔΙΕΘΝΩΝ ΣΧΕΣΕΩΝ
ΧΑΤΖΗΓΕΩΡΓΙΟΥ	ΙΩΑΝΝΗΣ	ΑΝΑΠΛΗΡΩΤΗΣ ΚΑΘΗΓΗΤΗΣ	ΕΘΝΙΚΟ ΜΕΤΣΟΒΙΟ ΠΟΛΥΤΕΧΝΕΙΟ	ΣΧΟΛΗ ΝΑΥΠΗΓΩΝ ΜΗΧΑΝΟΛΟΓΩΝ ΜΗΧΑΝΙΚΩΝ



EUROPEAN  
Higher Education Area

# Έρευνα Εθνικής Μονάδας/ΙΚΥ



EUROPEAN COMMISSION

  
ΕΛΛΗΝΙΚΗ ΔΗΜΟΚΡΑΤΙΑ  
ΥΠΟΥΡΓΕΙΟ ΠΑΙΔΕΙΑΣ  
ΔΙΑ ΒΙΟΥ ΜΑΘΗΣΗΣ ΚΑΙ ΘΡΗΣΚΕΥΜΑΤΩΝ  
ΙΔΡΥΜΑ ΚΡΑΤΙΚΩΝ ΥΠΟΤΡΟΦΙΩΝ  
(Ι.Κ.Υ.)  
ΔΙΕΥΘΥΝΣΗ ΕΙΔΙΚΩΝ ΠΡΟΓΡΑΜΜΑΤΩΝ  
ΔΙΕΘΝΩΝ ΥΠΟΤΡΟΦΙΩΝ  
ΤΜΗΜΑ ΠΡΟΓΡΑΜΜΑΤΩΝ ΕΥΡΩΠΑΪΚΗΣ  
ΕΝΩΣΗΣ



20 Απριλίου 2012

## ΕΡΩΤΗΜΑΤΟΛΟΓΙΟ

### LLP/Erasmus Programme

Το παρόν απευθύνεται προς το διδακτικό και διοικητικό προσωπικό των Ιδρυμάτων Ανώτατης Εκπαίδευσης, με σκοπό την προώθηση και βελτίωση της κινητικότητας για διδασκαλία και επιμόρφωση στα πλαίσια του προγράμματος LLP/ERASMUS.

Παρακαλούμε αφιερώσατε μερικά λεπτά για να απαντήσετε στα παρακάτω ερωτήματα. Καταληκτικά ημερομηνία αποστολής του συμπληρωμένου ερωτηματολογίου στο [erasmus@iky.gr](mailto:erasmus@iky.gr) είναι η 25<sup>η</sup> Μαΐου 2012.

1. Έχετε συμμετάσχει στο πρόγραμμα Erasmus:

<input type="checkbox"/>	Ναι
<input type="checkbox"/>	Όχι

2. Εάν ναι, θα προτείνατε στους συναδέλφους σας ή σε φοιτητές να συμμετέχουν:

<input type="checkbox"/>	Ναι
<input type="checkbox"/>	Όχι

3. Αναφέρατε τους μέχρι σήμερα τρόπους ενημέρωσής σας για το πρόγραμμα κινητικότητας Erasmus:

<input type="checkbox"/>	e-mail που λαμβάνετε από το Γραφείο που διαχειρίζεται το πρόγραμμα Erasmus (Γραφείο Erasmus)
<input type="checkbox"/>	Συνάντηση ενημέρωσης οργανωμένη από το Γραφείο Erasmus: <ul style="list-style-type: none"><li>* Σε ετήσια βάση <input type="checkbox"/></li><li>* Σε εξαμηνιαία βάση <input type="checkbox"/></li></ul>
<input type="checkbox"/>	Συνάντηση οργανωμένη από την Εθνική Μονάδα/ΙΚΥ
<input type="checkbox"/>	Ενημερωτικά φυλλάδια

<input type="checkbox"/>	Αφίσες εντός του Ιδρύματος Ανώτατης Εκπαίδευσης
<input type="checkbox"/>	Επίσκεψη στο Γραφείο που διαχειρίζεται το πρόγραμμα Erasmus
<input type="checkbox"/>	Επίσκεψή σας στην ιστοσελίδα του Ιδρύματος Ανώτατης Εκπαίδευσης
<input type="checkbox"/>	Από συναδέλφους

4. Έχετε προσκληθεί σε συνάντηση ενημέρωσης από το Γραφείο Erasmus αλλά δεν είχατε Möglichkeit να συμμετάσχετε:

<input type="checkbox"/>	Ναι
<input type="checkbox"/>	Όχι

5. Υπάρχει κάποιο συγκεκριμένο εμπόδιο κατά την άποψή σας, εξαιτίας του οποίου δεν έχετε μέχρι σήμερα λάβει μέρος στο πρόγραμμα Erasmus:

<input type="checkbox"/>	Ναι
<input type="checkbox"/>	Όχι

6. Αν ναι, παρακαλώ περιγράψτε:

7. Τι τρόπο προτείνετε για την καλύτερη ενημέρωσή σας:

8. Πιστεύετε ότι η ενδεχόμενη εμπειρία συμμετοχής σας στο πρόγραμμα Erasmus θα αποτελέσει:

<input type="checkbox"/>	Όφελος για το Ίδρυμα προέλευσής
<input type="checkbox"/>	Όφελος για το Ίδρυμα υποδοχής
<input type="checkbox"/>	Προσωπικό όφελος
<input type="checkbox"/>	Άλλο:

Σας ευχαριστούμε για τη συνεργασία



# 1. Έχετε συμμετάσχει στο πρόγραμμα Erasmus;



■ Ναι ■ Όχι

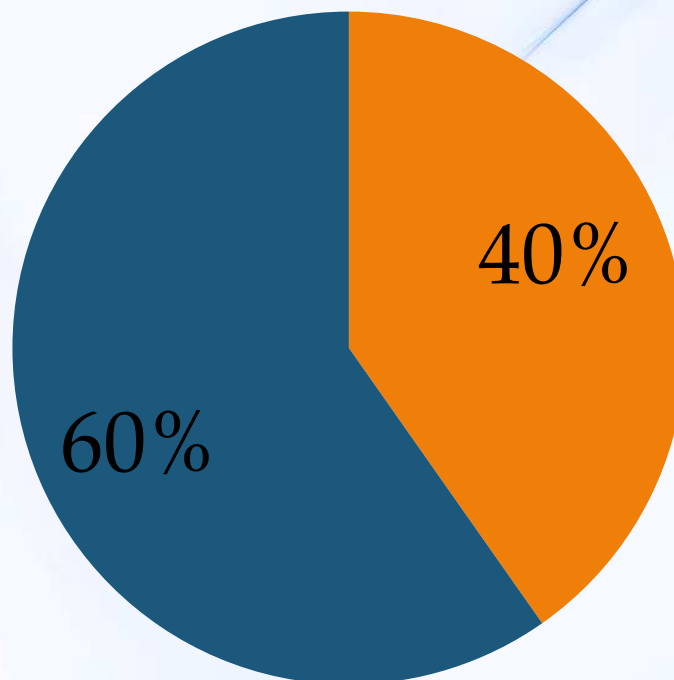

**2. Εάν ναι, θα προτείνατε  
στους συναδέλφους σας ή σε  
φοιτητές να συμμετέχουν;**

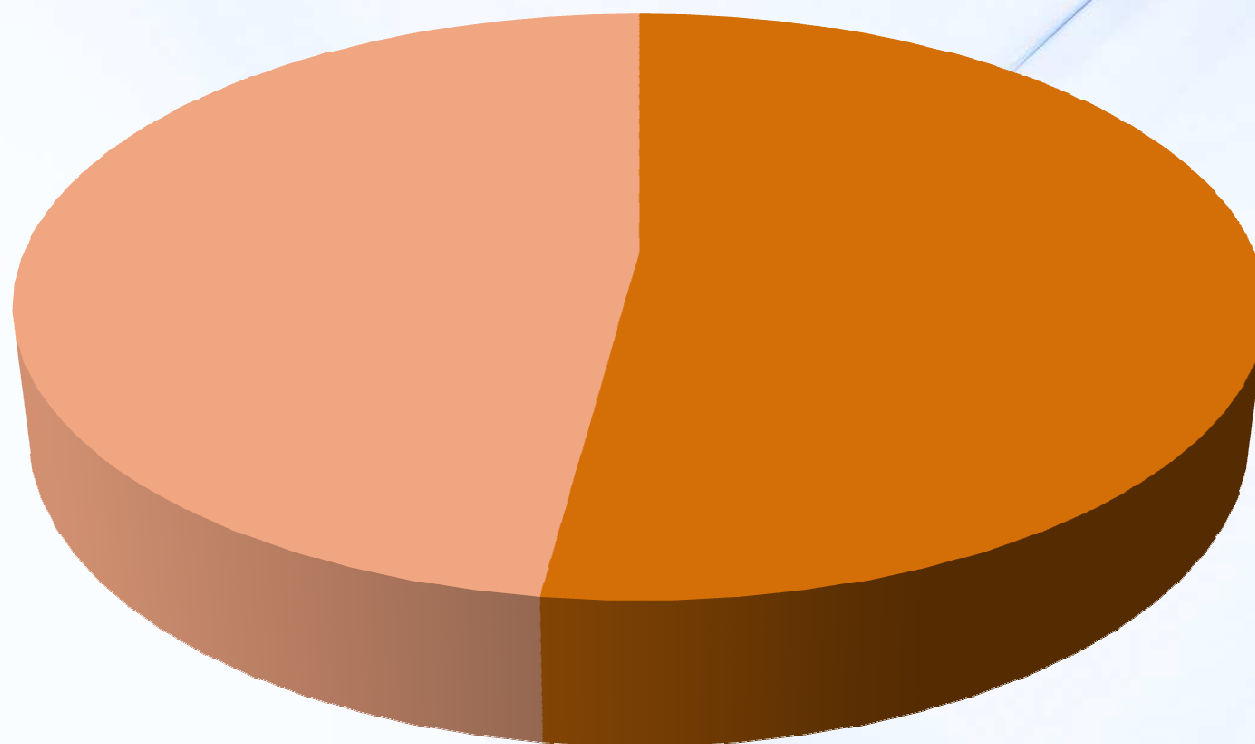

■ Ναι  
■ Όχι

### 3. Αναφέρατε τους μέχρι σήμερα τρόπους ενημέρωσής σας:

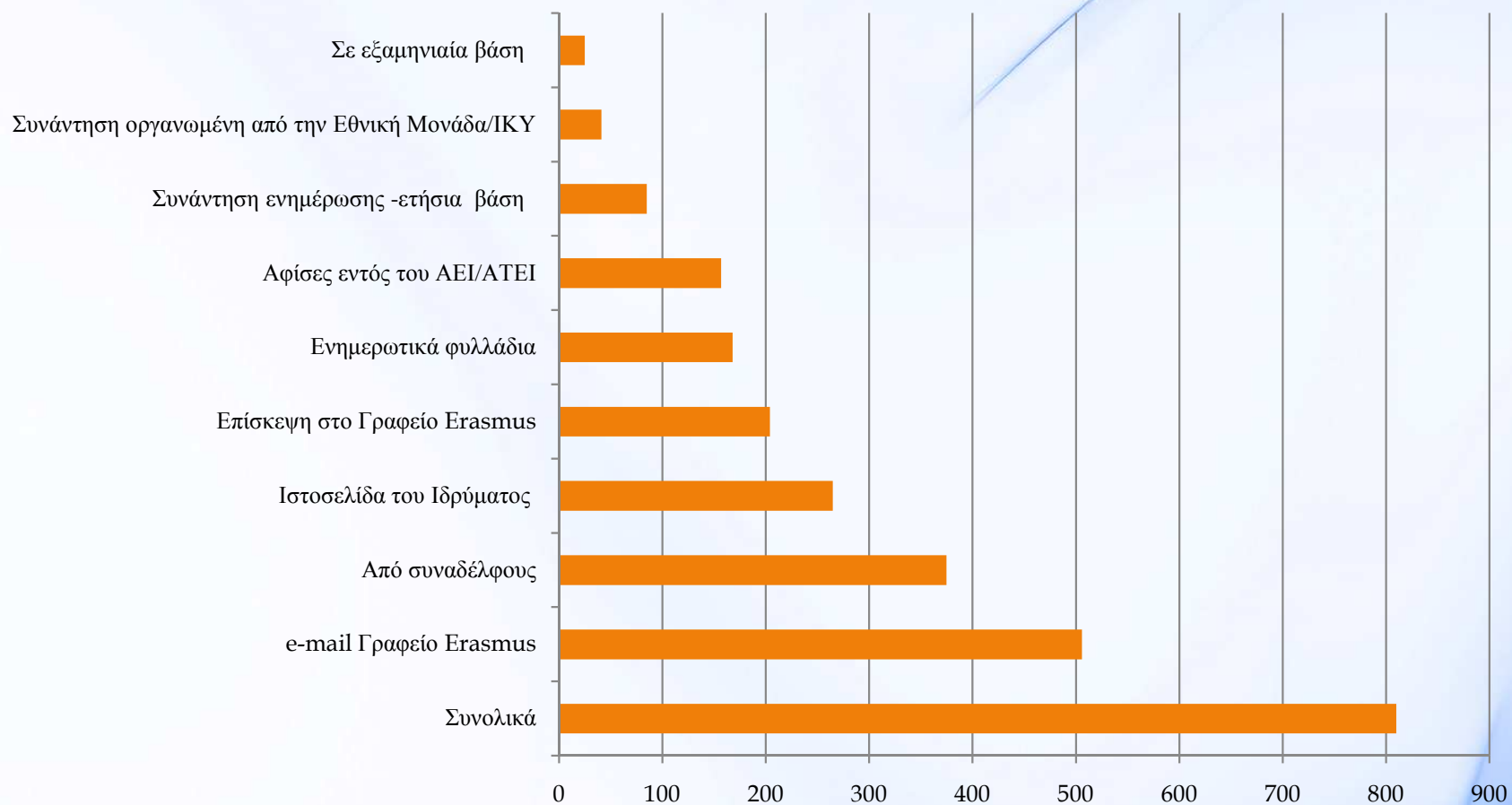

### 3. Αναφέρατε τους μέχρι σήμερα τρόπους ενημέρωσής σας:

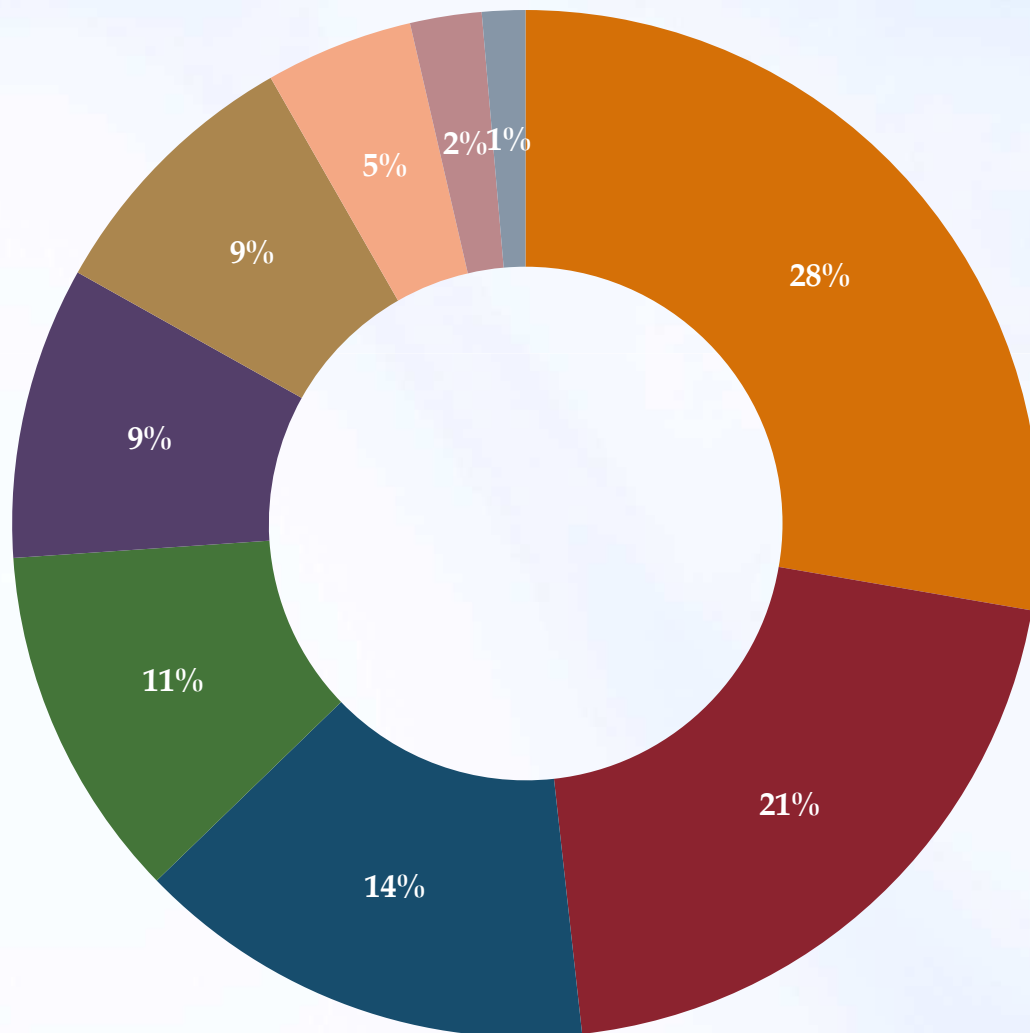

- e-mail Γραφείο Erasmus
- Από συναδέλφους
- Ιστοσελίδα του Ιδρύματος
- Επίσκεψη στο Γραφείο Erasmus
- Ενημερωτικά φυλλάδια
- Αφίσες εντός του ΑΕΙ/ΑΤΕΙ
- Συνάντηση ενημέρωσης -ετήσια βάση
- Συνάντηση οργανωμένη από την Εθνική Μονάδα/ΙΚΥ
- Σε εξαμηνιαία βάση

**4. Έχετε προσκληθεί σε  
συνάντηση ενημέρωσης από το  
Γραφείο Erasmus αλλά δεν  
είχατε μπορέσει να  
συμμετέχετε;**

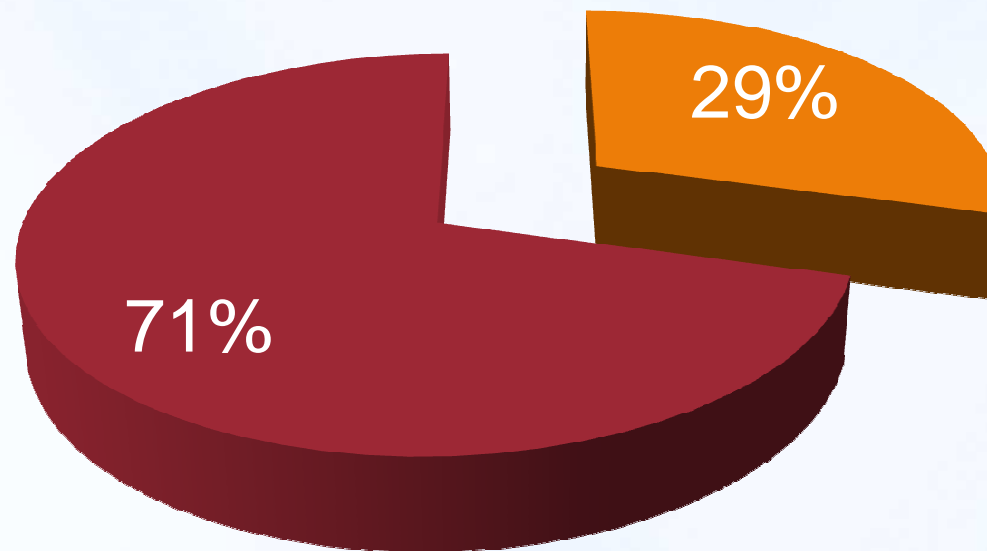

■ Ναι  
■ Όχι

## 8. Η ενδεχόμενη εμπειρία σας θα αποτελέσει:

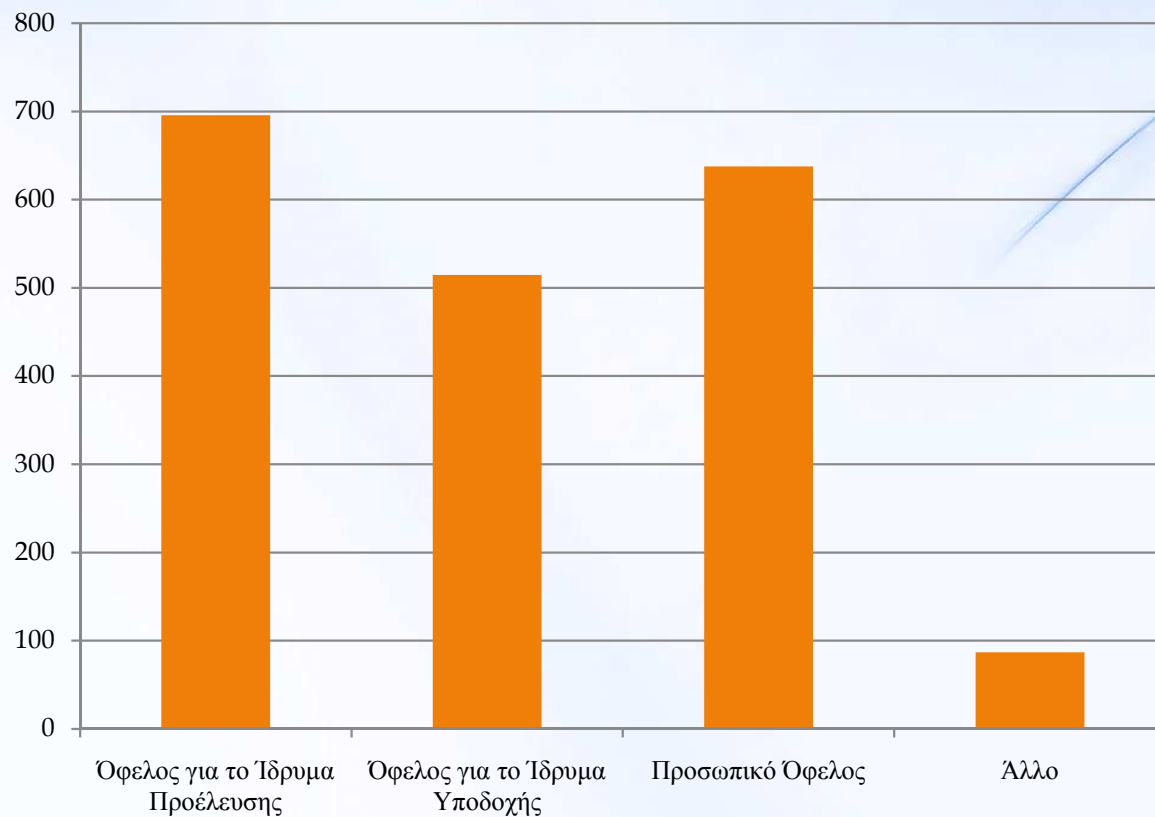

Άλλο:

- Όφελος για τους φοιτητές
- Ευκαιρίες συνεργασιών σε ερευνητικά και εκπαιδευτικά προγράμματα
- Δημιουργία δικτύου δεσμών με τα συνεργαζόμενα Πανεπιστήμια
- Διεθνείς συνεργασίες και ευρωπαϊκή ολοκλήρωση

**5. Υπάρχει κάποιο συγκεκριμένο εμπόδιο κατά την άποψή σας, εξαιτίας του οποίου δεν έχετε μέχρι σήμερα λάβει μέρος στο πρόγραμμα Erasmus;**

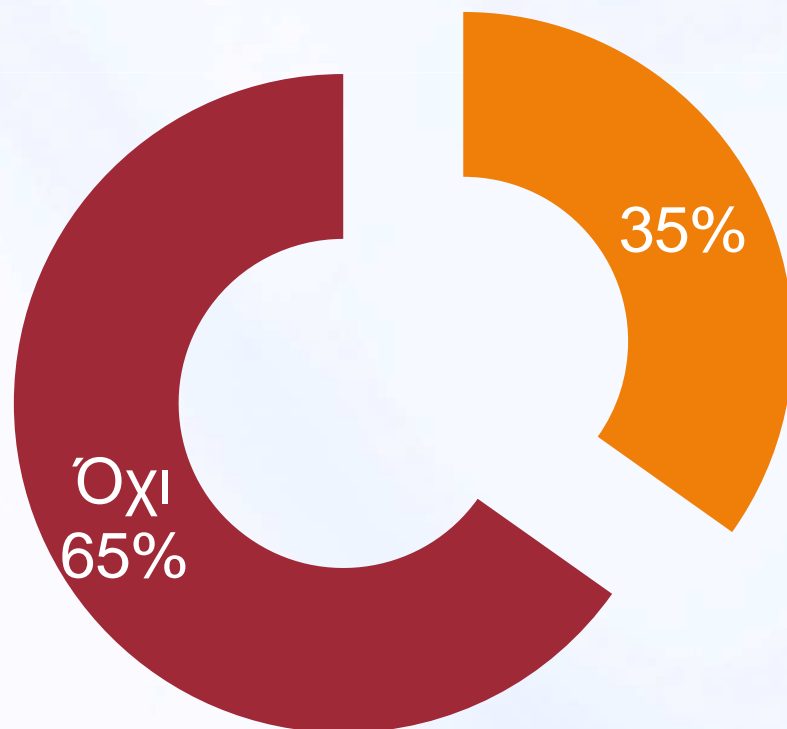

## *6. Αν υπάρχουν εμπόδια, παρακαλώ περιγράψτε:*



- **Ελλιπής Ενημέρωση:**
  - Το Διοικητικό Προσωπικό φαίνεται συχνά να αγνοεί αυτή τη δυνατότητα
  - Μη επαρκής στελέχωση γραφείου
  - Παραρτήματα Ιδρυμάτων: δεν φτάνει εγκαίρως η ενημέρωση
  - Προβλήματα επικοινωνίας με το γραφείο ERASMUS, λόγω απόστασης.
  - Οι ημερίδες ενημέρωσης πραγματοποιούνται κατά τη διάρκεια των μαθημάτων.



## 6. Αν υπάρχουν εμπόδια, παρακαλώ περιγράψτε:



- Έλλειψη Προσωπικού:
- Καθιστά προβληματική την απουσία, ιδίως του διοικητικού προσωπικού.
- Για τους καθηγητές, απώλεια χρόνου σε σχέση με διδακτικά και ερευνητικά καθήκοντα.
- Απαιτείται έγκριση από τον Καθηγητή έδρας. Περιορισμοί μετακινήσεων από τον εσωτερικό κανονισμό του Ιδρύματος.
- Οι διδάσκοντες ΤΕΙ έχουν περισσότερες ώρες διδασκαλίας + έλλειψη προσωπικού.
- Απροθυμία υποδοχής από ξένα Ιδρύματα διοικητικού προσωπικού για επιμόρφωση.

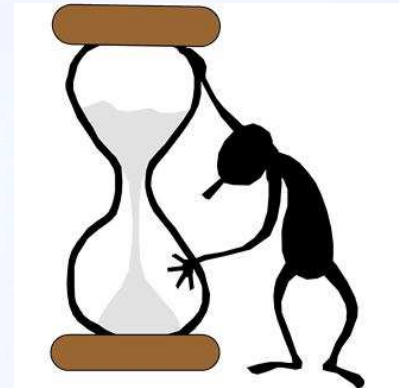

## **6. Αν υπάρχουν εμπόδια, παρακαλώ περιγράψτε:**



- **Χαμηλή Οικονομική Ενίσχυση:**
- Καθυστερήσεις στην καταβολή της χρηματοδότησης ή καταβολή εκ των υστέρων. Το πρόβλημα εντείνεται ιδίως λόγω της παρούσας οικονομικής συγκυρίας.
- **Φόρτος Εργασίας**
- **Γραφειοκρατία**
- **Επαγγελματικές Υποχρεώσεις**
- **Στενά χρονικά περιθώρια για την υποβολή της αίτησης**



## ***6. Αν υπάρχουν εμπόδια, παρακαλώ περιγράψτε:***

- **Περιορισμένες Διαθέσιμες Θέσεις**
- **Μη ενθάρρυνση της συμμετοχής από το Ίδρυμα – Έλλειψη Στρατηγικής**
- **Προβλήματα Καταλήψεων**



## 7. Τι τρόπο προτείνετε για την καλύτερη ενημέρωσή σας;



- E-mail
- Περισσότερες συναντήσεις ενημέρωσης από το Γραφείο Erasmus
- Περισσότερες συναντήσεις ενημέρωσης από την Εθνική Μονάδα/ΙΚΥ
- Ενημέρωση στην Ιστοσελίδα του Ιδρύματος/υπηρεσίας
- Ενημέρωση μέσω διαδικτύου και κοινωνικών μέσων (facebook, twitter κλπ)





# Ελλιπής Ενημέρωση : Λύσεις



- Έγκαιρη ενημέρωση από το Γραφείο Erasmus
- Διαφάνεια στον τρόπο ενημέρωσης δηλαδή:
  - Ιστοσελίδα-Newsletter-e-mail
    - ✓ ενημέρωση για την ύπαρξη ιστοσελίδας!
    - ✓ ειδικό τμήμα της ιστοσελίδας για το Προσωπικό!
    - ✓ προωθητικό video με μαρτυρίες συμμετεχόντων
    - ✓ παρακολούθηση διαδικτυακά των Ημερίδων
    - ✓ ιδιαίτερη μνεία για άτομα με αναπηρίες
    - ✓ οδηγίες σε power point/video



# Ελλιπής Ενημέρωση : Λύσεις



- Καλύτερη αξιοποίηση social media
- Προωθητικές ενέργειες (συναντήσεις ενημέρωσης ανά Σχολή/Τμήμα/Παράρτημα)
- Οι Υπεύθυνοι των Διμερών να προβαίνουν σε ετήσια ενημέρωση σχετικά με την πορεία των συμφωνιών, τη συμβατότητα των προγραμμάτων σπουδών, τα ποσοστά κινητικότητας
- Ενημέρωση για δυνατότητα αναζήτησης νέων διμερών συμφωνιών μέσω του ΙΚΥ (NA ERASMUS TALK)



# Διοικητική Υποστήριξη



- Απλούστευση διαδικασιών
- Γραπτές ξεκάθαρες διαδικασίες υποβολής αίτησης
  - Κριτήρια
  - Διαφάνεια στον τρόπο επιλογής
- Δυνατότητα on-line υποβολής αίτησης.





# Στρατηγική Ιδρύματος



- Ενθάρρυνση συμμετοχής στο Πρόγραμμα ERASMUS- Ένταξη στη Στρατηγική του Ιδρύματος
- Να θεωρείται μέρος των εκπαιδευτικών υποχρεώσεων των Καθηγητών
- Να υιοθετηθούν κριτήρια προτεραιότητας –
- Να μην μετακινούνται συνεχώς τα ίδια άτομα
- Κίνητρα συμμετοχής νέων διδασκόντων
- Μελέτη βιωσιμότητας των διμερών συμφωνιών - Ρεαλισμός
- Διμερείς συμφωνίες βάσει συμβατότητας προγραμμάτων και όχι αποκλειστικά με βάση διαπροσωπικές σχέσεις.





Καλή επιτυχία στις προσπάθειές σας!  
Σας ευχαριστώ  
για την προσοχή σας!

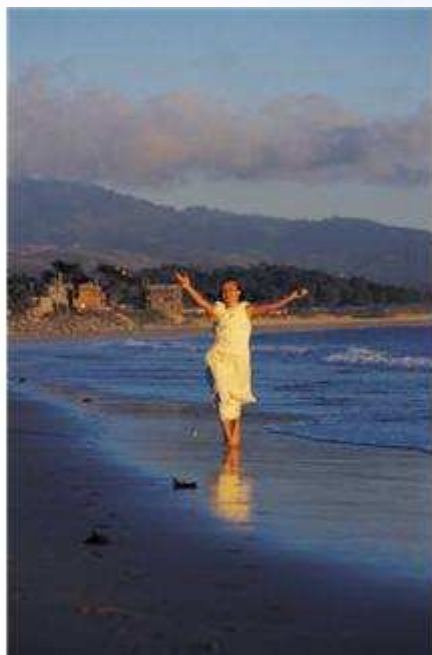

Άσπα Καράμπελα  
[akarabela@iky.gr](mailto:akarabela@iky.gr)

